

Lidice

Lidice

Vyznač na mapce
Lidice.

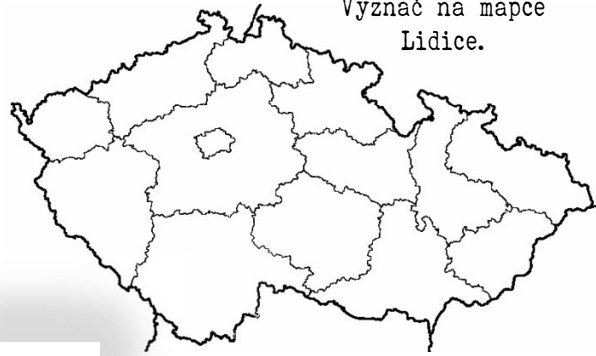

Vysvětli pojem „Heydrichiáda“.

K čemu se vztahují tato čísla a datумы:

27. 6. 1942 10. 6. 1942 173 340 143 17

Co jsou Nové Lidice a kde se nacházejí?

Co se odehrálo na zahradě
Horákova statku v Lidicích?

Jakou roli sehrál dopis z Lidic adresovaný
zaměstnankyni slánské továrny Marii Marusczákové,
zadržený J. Pálou?

Kdo je na této fotografii? V čem spočíval jeho hrdinský čin?

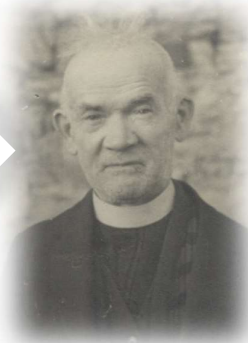

Co je na této fotografii? Jaké
byly osudy lidických dětí?

Jaká klíčová slova tě napadají k tématu Lidice?

Některá zahraniční města se na počest zlikvidované obce přejmenovávala na Lidice.

Ve kterých zemích?

Popiš vlastními slovy okolnosti a průběh vyhlazení Lidic. Drž se historických faktů.

.....

.....

.....

.....

.....

.....

.....

.....

.....

.....

.....

.....

.....

.....

.....

.....

.....

.....

.....

.....

.....

.....



Na mapce vyznač, kde se nachází:

Gloriet	hrob mužů	základy Horákova statku	sousoší dětí	základy školy
---------	-----------	-------------------------	--------------	---------------